BEDIENUNGSANLEITUNG

① Allgemeines:

Da die Ihnen vorliegende Anleitung wichtige Informationen zur Anwendung des Produktes beinhaltet, lesen Sie diese sorgfältig durch, bevor Sie das Produkt benutzen. Die Nichtbeachtung dieser Anleitung kann zu fehlerhafter Anwendung oder Verletzungen führen. Bewahren Sie diese Anleitung für die weitere Nutzung auf. Wenn Sie das Produkt an Dritte weitergeben, geben Sie unbedingt diese Anleitung mit.

② Zeichenerklärung & Sicherheit:

Die folgenden Symbole und Signalwörter werden in dieser Bedienungsanleitung oder auf der Verpackung verwendet.

⚠ VORSICHT!	Dieses Signalsymbol/-wort bezeichnet eine Gefährdung mit einem niedrigen Risikograd, die, wenn sie nicht vermieden wird, eine geringfügige oder mäßige Verletzung zur Folge haben kann.
⚠ WARNUNG!	Dieses Signalsymbol/-wort bezeichnet eine Gefährdung mit einem mittleren Risikograd, die, wenn sie nicht vermieden wird, den Tod oder eine schwere Verletzung zur Folge haben kann.
HINWEIS!	Dieses Signalwort warnt vor möglichen Sachschäden.

SICHERHEITSHINWEIS:

⚠ VORSICHT!	Es besteht Verletzungsgefahr bei der Benutzung sowie der Reinigung.

③ Lieferumfang & Technische Daten:

Bitte prüfen Sie den Lieferumfang vor Benutzung.

Anzahl	Bezeichnung
1	Desinfektionsmittelspender

Produkt	Maße (L x B x H)	Gewicht
Desinfektionsmittelspender	ca. 9,5 x 13,5 x 19,5 cm	ca. 317 g / Stück

④ Bestimmungsgemäßer Gebrauch

HINWEIS!	Dieses Gerät ist nur für flüssige Desinfektionsmittel geeignet. Bitte verwenden Sie keine flüssige Handseife, Spülmittel oder ähnliches. Wenn die Leuchte während der Benutzung des Gerätes rot leuchtet, zeigt dies eine niedrige Batterieleistung an. Bitte wechseln Sie die Batterien aus.

Achtung! Batterien nicht im Lieferumfang enthalten!
Batterien, Akkus und Elektrogeräte dürfen nicht in den Hausmüll! Jeder Verbraucher ist gesetzlich verpflichtet, Batterien, Akkus und Elektrogeräte, egal ob sie Schadstoffe enthalten oder nicht, bei einer Sammelstelle seiner Gemeinde/seines Stadtteils oder im Handel abzugeben, damit sie einer umweltschonenden Entsorgung zugeführt werden können.
Batterien und Akkus bitte nur im entladenem Zustand abgeben!
Bitte bewahren Sie diese Gebrauchsanweisung auf, da sie wichtige Informationen enthält.
Auf richtige Polung (+/-) achten

⑤ Bedienung des Desinfektionsmittelspender:

1. Drehen Sie den Kopf des Spenders in Pfeilrichtung um diesen abzunehmen. Legen Sie 4 AA-Batterien ein (verwenden Sie nur Alkaline-Batterien).
2. Befüllen Sie den Spender mit Desinfektionsmittel und drehen Sie den Kopf wieder auf bis er mit einem hörbaren „Klick“ einrastet. Vorsicht: Füllen Sie nicht mehr als 360 ml ein.
3. Der Spender hat 2 Stufen um das Flüssigkeitsvolumen zu bestimmen. Diese lassen sich mit den Taste +/- einstellen. Beim ersten Einschalten ist die kleinere Stufe aktiviert.
4. Um den Spender einzuschalten, halten Sie die + Taste 1 Sekunde gedrückt bis ein grünes Licht erscheint.
5. Um den Spender auszuschalten, halten Sie die – Taste 3 Sekunden gedrückt bis ein rotes Licht erscheint.
6. Halten Sie ihre Hand unter den Sensor damit das Desinfektionsmittel ausgegeben wird.

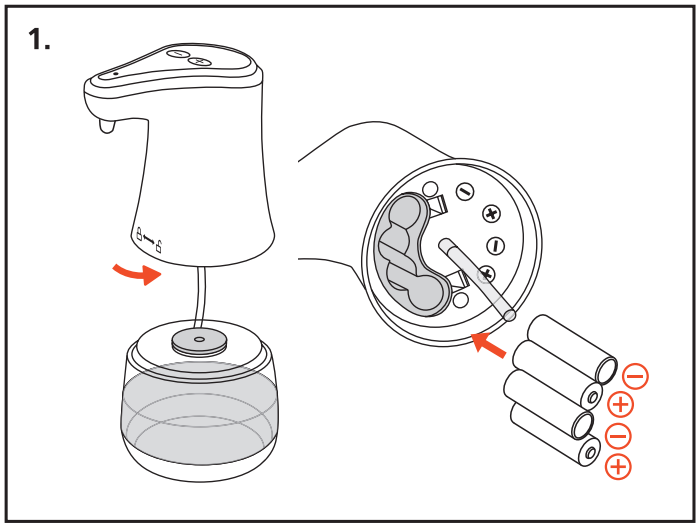

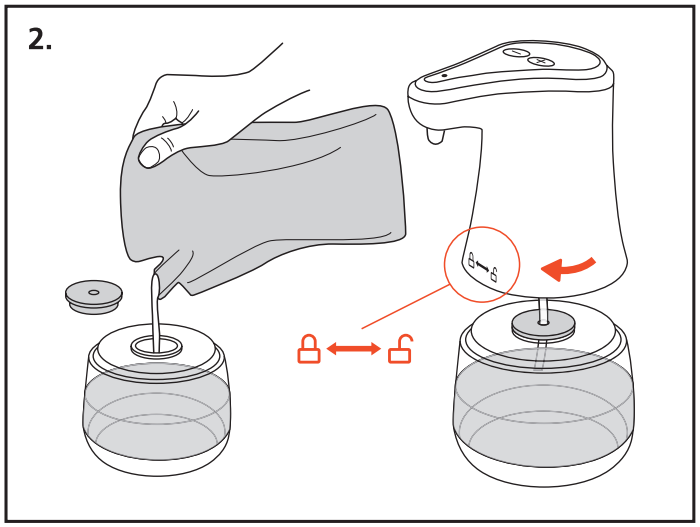

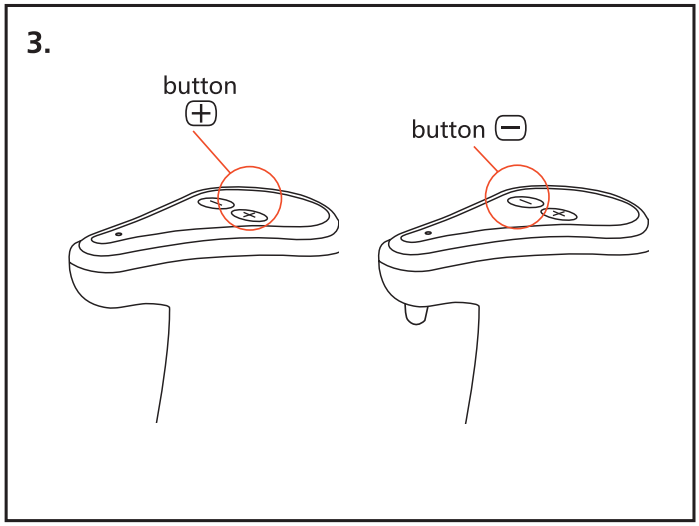

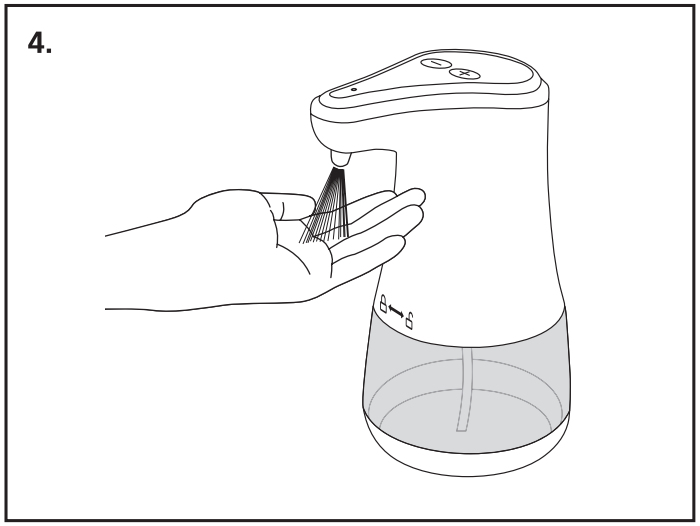

⑥ Pflege und Wartung:

- Tauchen Sie das Gerät NICHT in Wasser ein.
- Reinigen Sie die Düse regelmäßig.
- Das Gerät kann mit einem feuchten Tuch abgewischt werden.

⑦ Entsorgung:

Entsorgen Sie die Verpackung sortenrein.
Geben Sie Pappe und Karton zum Altpapier, Folien in die Wertstoffsammlung. Entsorgen Sie das Produkt entsprechend den in Ihrem Land gültigen Gesetzen und Bestimmungen.

⑧ Service:

Bei Reklamationen, Fragen oder Montageproblemen wenden Sie sich bitte an die Service-Hotline +49 2103 573 270 Festnetztarif (Montag bis Freitag 09:00 - 16:00 Uhr).

Bitte senden Sie defekte Artikel, ohne vorherige Rücksprache mit der Service-Hotline, nicht unfrei ein.

Wenko-Wenselaar GmbH & Co. KG
Im Hülsenfeld 10 · 40721 Hilden - Deutschland
kundenservice@wenko.de · www.wenko.com

Art.-Nr. 380231 · 2021