MANUALE DI ISTRUZIONI

① In generale:

Leggere attentamente queste istruzioni per l'uso prima di utilizzare il prodotto, poiché contengono informazioni importanti sull'uso del prodotto. La mancata osservanza di queste istruzioni potrebbe provocare abusi del prodotto o lesioni personali. Conservare queste istruzioni per riferimento futuro. Se vendi il prodotto a terzi, devi includere anche queste istruzioni.

② Legenda:

i seguenti simboli e segnali vengono utilizzati all'interno del presente manuale di istruzioni o sulla confezione.

⚠ ATTENZIONE!	Questo simbolo/segnale indica un pericolo con un livello di rischio basso che, se non evitato, può causare una lesione lievissima o lieve.
⚠ AVVERTIMENTO!	Questo simbolo/segnale indica un pericolo con un livello di rischio medio che, se non evitato, può causare la morte o una lesione grave.
AVVISO!	Questo segnale allerta su possibili danni a cose.

INDICAZIONI DI SICUREZZA:

⚠ ATTENZIONE!	Rischio di lesioni durante l'utilizzo e la pulizia.

③ Entità della fornitura e dati tecnici:

prima dell'utilizzo verificare la completezza dell'entità della fornitura.

Numero	Denominazione
1	Dispenser per liquido disinfettante

Prodotto	Dimensioni (L x P x H)	Peso
Dispenser per liquido disinfettante	ca. 9,5 x 13,5 x 19,5 cm	ca. 317 g / pezzo

④ Utilisation conforme à la destination

AVVISO!

questo apparecchio è adatto esclusivamente per disinfettante liquido.
Non utilizzare sapone liquido, detersivo per i piatti o prodotti simili.
Se la luce rossa si illumina durante l'utilizzo dell'apparecchio, significa che le batterie sono scariche. Sostituire le batterie.

Attenzione! Le batterie non sono incluse nella fornitura!
Batterie, accumulatori e apparecchiature elettriche non devono venir smaltiti con i rifiuti domestici! Ogni consumatore è tenuto per legge a conferire batterie, accumulatori e apparecchiature elettriche sia che contengano o meno sostanze dannose, presso i centri di raccolta del proprio comune/rione o presso i rivenditori per il loro smaltimento ecologico. Le batterie e gli accumulatori conferiti devono essere completamente esausti!
Conservare con cura le presenti istruzioni per l'uso poiché contengono informazioni importanti.
Fare attenzione alla corretta posizione dei poli (+/-).

⑤ Utilizzo del dispenser per liquido disinfettante

1. Per rimuovere la testa del dispenser ruotarla in direzione della freccia. Inserire le 4 batterie AA (utilizzare solo batterie alcaline).
2. Riempire il dispenser con il disinfettante e ruotare nuovamente la testa fino ad avvertire uno scatto. Attenzione: Non inserire più di 360 ml.
3. Il dispenser possiede 2 livelli per determinare il volume del liquido. Questi possono essere regolati tramite il tasto +/-. Alla prima accensione viene attivato il livello minore.
4. Per accendere il dispenser, tenere premuto il tasto + per 1 secondo finché appare la spia luminosa verde.
5. Per spegnere il dispenser, tenere premuto il tasto – per 3 secondi finché appare la spia luminosa rossa.
6. Mettere la mano sotto il sensore in questo modo verrà erogato il disinfettante.

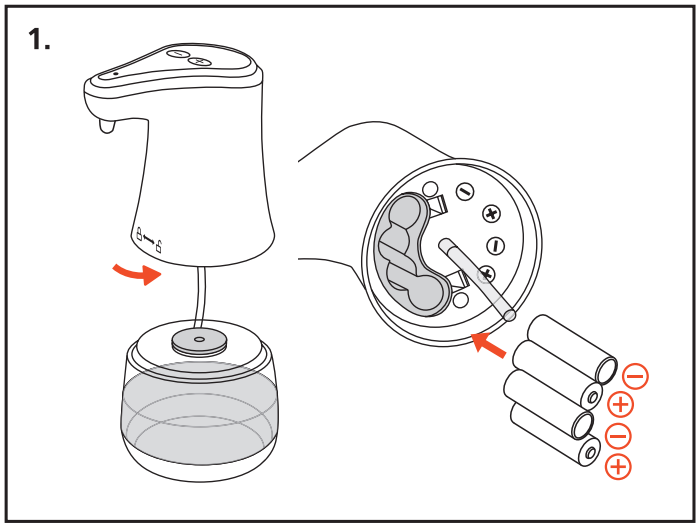

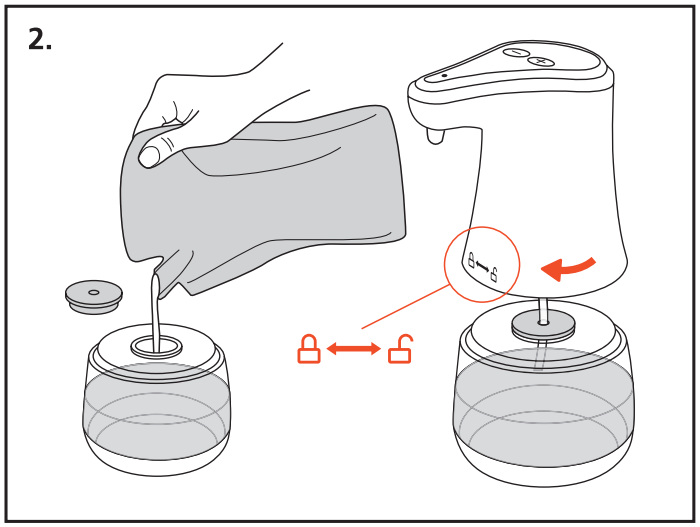

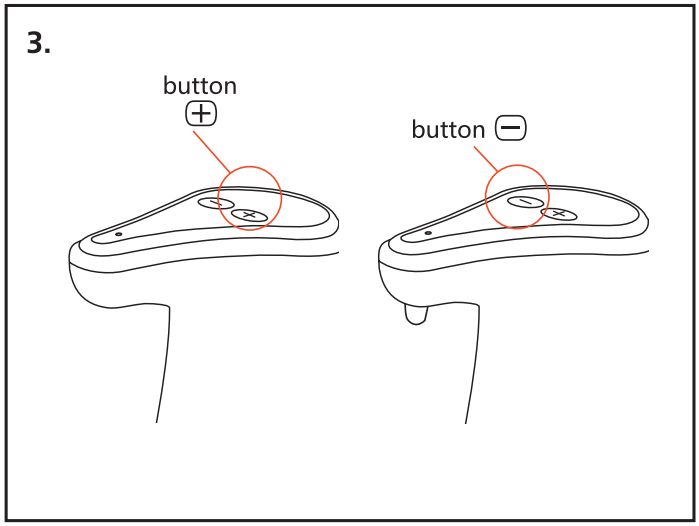

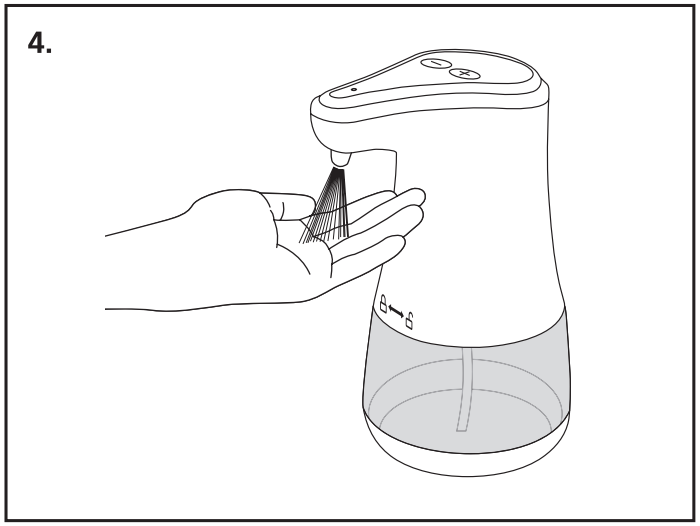

⑥ Cura e manutenzione:

- NON immergere l'apparecchio nell'acqua
- Pulire regolarmente l'ugello
- L'apparecchio può essere pulito con un panno umido

⑦ Smaltimento:

Smaltire la confezione in conformità al tipo di materiale. Smaltire carta e cartone negli appositi cassonetti, pellicole di cellophan nei contenitori per la raccolta differenziata di materiali riciclabili. Smaltire il prodotto secondo le leggi e le normative vigenti nel proprio Paese.

⑧ Assistenza:

In caso di reclami, domande o problemi di montaggio contattare il servizio hotline +49 2103 573 270 Tariffa da telefono fisso (da lunedì a venerdì ore 09:00 - 16:00).

Si prega di non spedire articoli difettosi senza affrancatura, se prima ciò non sia stato concordato con il servizio hotline.

Wenko-Wenselaar GmbH & Co. KG
Im Hülsenfeld 10 · 40721 Hilden - Germania
kundenservice@wenko.de · www.wenko.com

Art.-Nr. 380231 · 2021